

FACHADA SURESTE  
ESCALA 1/125

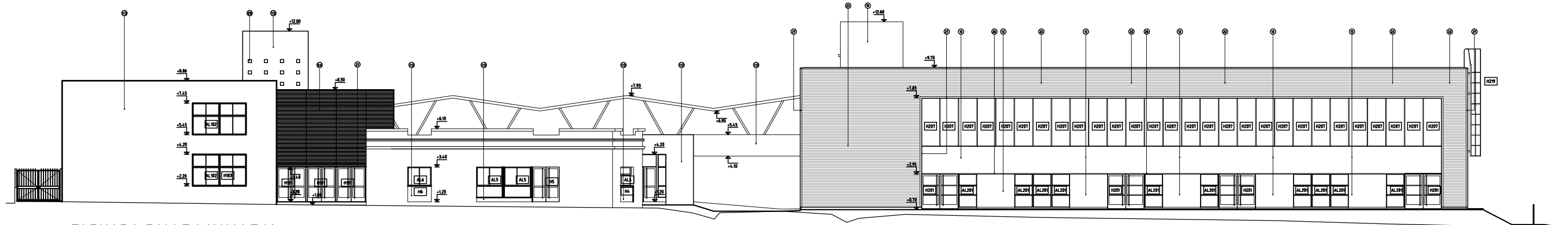

FACHADA CALLE LAVALLEJA  
ESCALA 1/125

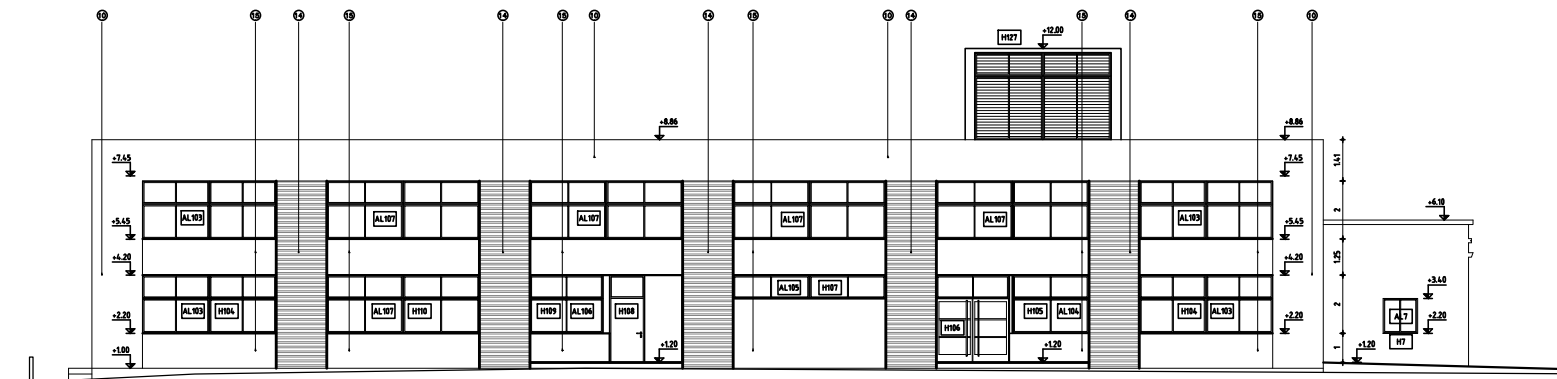

FACHADA NORESTE  
ESCALA 1/125

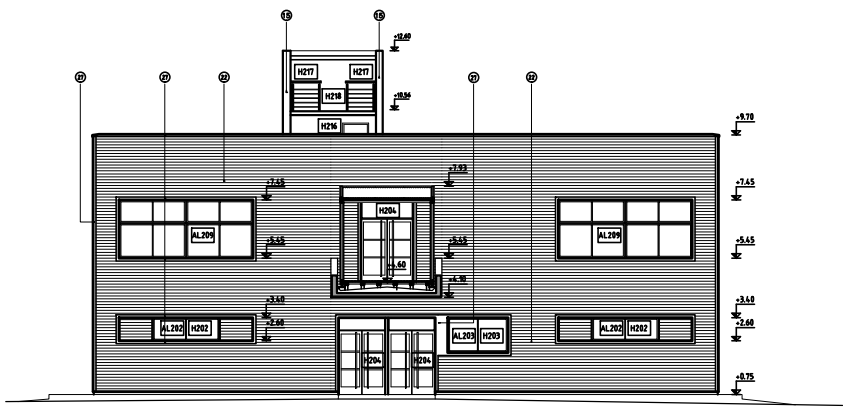

FACHADA NORESTE - GIMNASIO  
ESCALA 1/125

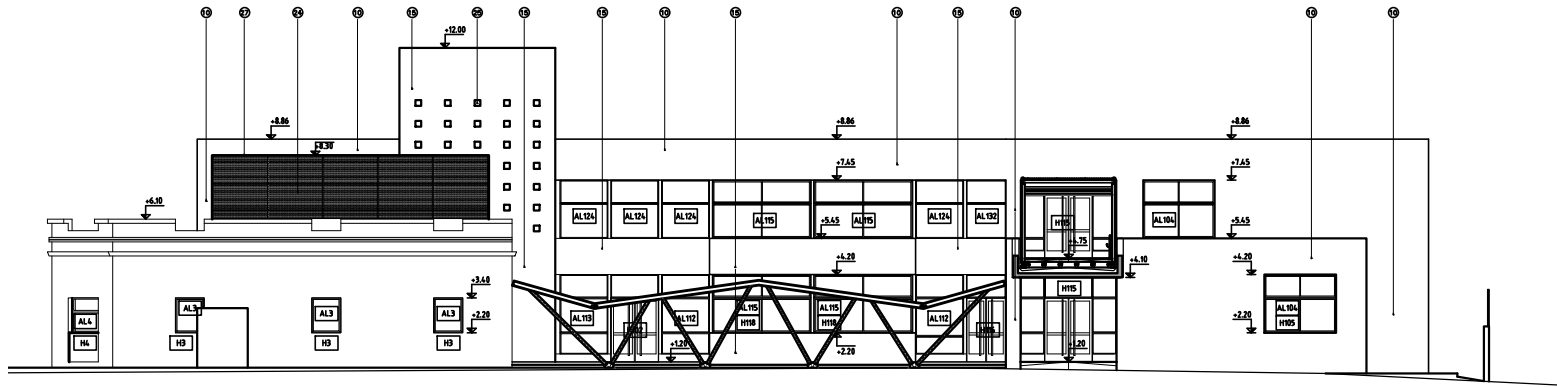

CORTE C-C  
ESCALA 1/125

## REFERENCIAS

- 1 - LADRILLO DE CAMPO
- 2 - CAMARA DE AIRE
- 3 - MORTERO DE ASIENTO
- 4 - REVOQUE INTERIOR
- 5 - IMPERMEABILIZACION
- 6 - CERAMICA 20x25cm
- 7 - TICHOL 25x25x25cm
- 8 - TICHOL 12x25x25cm
- 9 - REVOQUE 17x12x25cm
- 10 - REVOQUE EXTERIOR GRUESO
- 11 - PLACA TIPO "OSB" 12mm
- 12 - PLACA CEMENTICA 12x25mm s/10
- 13 - REVESTIMIENTO DE PASTA DE LAJA
- 14 - REVESTIMIENTO DE PASTA DE LAJA
- 15 - REVESTIMIENTO DE PASTA DE LAJA
- 16 - LADRILLO TIPO "CHESCO"
- 17 - LADRILLO TIPO "CHESCO"
- 18 - LADRILLO TIPO "CHESCO"
- 19 - LADRILLO TIPO "CHESCO"
- 20 - LADRILLO TIPO "CHESCO"
- 21 - LADRILLO TIPO "CHESCO"
- 22 - LADRILLO TIPO "CHESCO"
- 23 - LADRILLO TIPO "CHESCO"
- 24 - LADRILLO TIPO "CHESCO"
- 25 - LADRILLO TIPO "CHESCO"
- 26 - BUENA 2x1cm
- 27 - BABETA DE CHPA DOBLADA 6/DETALLE

PLANO DE REFERENCIAS  
DE DESCRIPCION DEL PROYECTO

|                              |                |  |        |
|------------------------------|----------------|--|--------|
| CONSEJO DIRECTIVO CENTRAL    |                | DIRECCION SECTORIAL DE INFRAESTRUCTURA PUBLICA |        |
| INSTITUTO DE EDUCACION MEDIA |                | AREA DE PROYECTOS                              |        |
| LOCALIDAD                    | ISMAEL CORTINA | FECHA  | 8/2012 |
| DEPARTAMENTO                 | FLORES         | ESCALA   | 1:125  |
| PLANO NO.                    | ALBANILERIA    | L  | --     |
| FACHADAS GENERALES           |                | A4   |        |
| ARQUITECTO                   | D. COLDMBO     | PROY.  |        |
| AYUD. de ARQUIT.             | C. PEREIRA     | PROY.  |        |
| TECNICO                      |                | PROY.  |        |